

## FICHA TÉCNICA DE INTEGRANTES

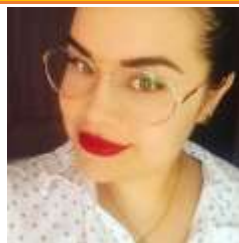

**Nombre de la Cooperativa/Empresa:**  
Quesos “Santa Elena”, CORCOB S.P.R. DE R.I.

**Cargo:** Elena Guadalupe Corzo Cobos  
Propietaria

**Contacto: Teléfono, e-mail.**

9612815680

elenacorcob@hotmail.com

**Tamaño de la Empresa/Cooperativa**

Sociedad Familiar (S.P.R. DE R.I.)

**Tipo de quesos que comercializan y/o elaboran**

Queso Crema de Chiapas

**Tipo de leche que utilizan (cruda, pasteurizada, en polvo, etc)**

Cruda

**Procedencia de la leche (vaca, cabra, búfala, oveja, llama, alpaca)**

Vaca

**Infraestructura y equipo:**

Recolectamos la leche a puerta de corral, de pequeños productores cercanos a la planta, en tambos de plástico grado alimenticio.

Contamos con tinas, cribas, agitadores, moldes, prensa, mesas de trabajo, recipientes, todos los anteriores de acero inoxidable grado alimenticio.

Cámara de refrigeración.

La infraestructura es un área delimitada del exterior, de concreto, repellada, con ventanas y mosquiteros, cuenta con piso industrial y lamina galvanizadas cincalum. La planta también cuenta con energía eléctrica, agua potabilizada y drenaje.

**Comercialización**

Comercializamos nuestros productos en puntos de venta de la capital del estado de Chiapas, donde se ofertan a la sociedad productos regionales del mismo estado, También restaurantes tradicionales, y en el aeropuerto internacional del estado de Chiapas.

**Link o sitio web de contacto (si aplica):**

<https://www.facebook.com/quesos.santaelena>

<https://www.facebook.com/quesossantaelena2>